

3. Vergleichung - [Kennzahlen Personal alle - Bericht]

Kennzahlen Personal Stadt A

Schlüsselkennzahl	Wert	Mittelwert	Min Wert	Max Wert	Abweichung		
					absolut	prozentual	
Schlüsselkennzahl							
= Bestand							
P51	00000000	2,00	1,27	0,43	2,00	1,59	77%
P52	00000000	73	132	73	204	-191	-262%
P53	00000000	1,00	2,00	1,00	2,00	-1,00	-50%
P54	00000000	43,71 DM	38,76 DM	28,92 DM	54,30 DM	24,76 DM	58%
Weitere Kennzahlen							
P55	00000000	16,40%	9,99%	8,19%	16,40%	11,22%	69%
P56	00000000	10,827 DM	7,158 DM	4,018 DM	10,827 DM	6,829 DM	62%
P57	00000000	1,000 DM	1,000 DM	1,000 DM	1,000 DM	1,000 DM	100%
P58	00000000	2,00	2,00	2,00	2,00	2,00	100%
P59	00000000	7,00	7,00	7,00	7,00	7,00	100%
P60	00000000	1,00	1,00	1,00	1,00	1,00	100%
P61	00000000	1,00	1,00	1,00	1,00	1,00	100%
P62	00000000	1,00	1,00	1,00	1,00	1,00	100%
P63	00000000	1,00	1,00	1,00	1,00	1,00	100%
P64	00000000	1,00	1,00	1,00	1,00	1,00	100%
P65	00000000	1,00	1,00	1,00	1,00	1,00	100%
P66	00000000	1,00	1,00	1,00	1,00	1,00	100%
P67	00000000	1,00	1,00	1,00	1,00	1,00	100%
P68	00000000	1,00	1,00	1,00	1,00	1,00	100%
P69	00000000	1,00	1,00	1,00	1,00	1,00	100%
P70	00000000	1,00	1,00	1,00	1,00	1,00	100%

Seite: 41/41

RTG, KOMMUNAL TEAM

Benchmarking Gebäudewirtschaft

2., aktualisierte und erweiterte Auflage

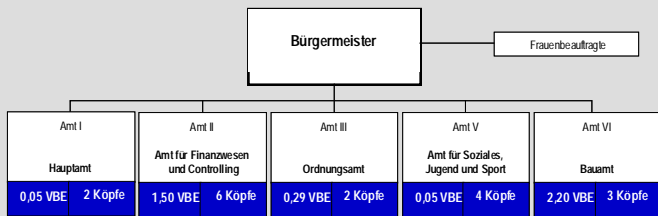

Durchschnittlicher Anteil der Hauptkostenarten an den erhobenen Kosten

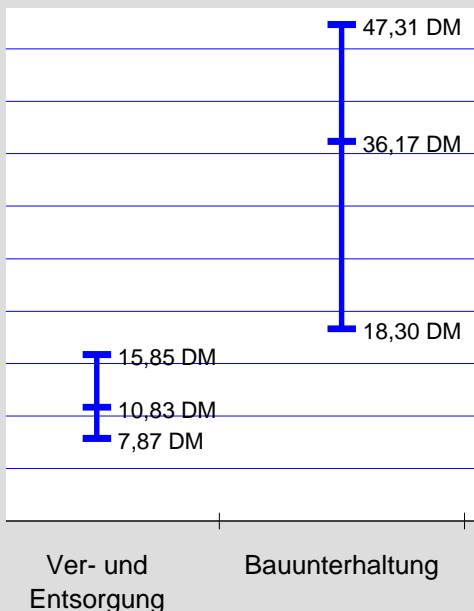
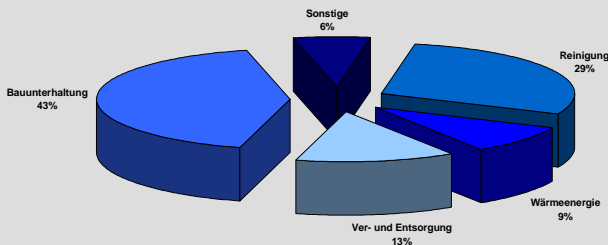

RINKE Kommunal Team
Geschäftsbereich der
RINKE UNTERNEHMENSBERATUNG GmbH

Wall 39
42103 Wuppertal

Telefon: 02 02 / 24 96 – 205
Telefax: 02 02 / 24 96 – 206
Internet: www.rinke-kommunal-team.de
E-mail: mail@rinke-kommunal-team.de

Schutzgebühr € 30,68